



CONFEDERAÇÃO BRASILEIRA DE FUTEBOL

SÚMULA E RELATÓRIO DA PARTIDA

JOGO: 85

FICHA TÉCNICA			
Campeonato:	CAMPEONATO BRASILEIRO 2013 - SÉRIE A		Rodada: 9ª
Jogo:	GRÊMIO FBPA x FLUMINENSE FC		
Data:	28 JULHO 2013	Horário:	16h
Estádio:	ARENA DO GRÊMIO	UF:	RS

EQUIPE DE ARBITRAGEM			
Função	Nomes Completos	CAT.	UF
Árbitro:	RAPHAEL CLAUS	CBF1	SP
Árbitro Assistente 1:	ALESSANDRO ALVARO ROCHA DE MATOS	FIFA	BA
Árbitro Assistente 2:	EMERSON AUGUSTO DE CARVALHO	FIFA	SP
Quarto Árbitro:	ÂNDERSON DARDNCO	CBF1	RS
Árbitro Assistente Reserva:			
Árbitro Assistente Adic 1:	CÉLIO AMORIM	CBF1	SC
Árbitro Assistente Adic 2:	EDMUNDO ALVES DO NASCIMENTO	CBF1	SC
Assessor ou Del. Especial:	ALEXANDRE LOURENÇO BARRETO	CBF	RS

CRONOLOGIA			
EQUIPE A		EQUIPE B	
Entrada no 1º tempo:	15:55	Entrada no 1º tempo:	15:55
Entrada no 2º tempo:	17:03	Entrada no 2º tempo:	17:02
Início do 1º tempo:	16:00	Término do 1º tempo:	16:46
Início do 2º tempo:	17:04	Término do 2º tempo:	17:52
Acréscimo 1º tempo:	1 MIN	Acréscimo 2º tempo:	3 MIN
		Resultado do 1º tempo:	0 x 0
		Resultado final:	2 x 0
Obs.: ACRÉSCIMOS P/ RETIRADA DE ATLETAS NA MACA E SUBSTITUIÇÕES. ATRASO NO REINÍCIO DE JOGO.			

RELAÇÃO DOS JOGADORES
As equipes deverão apresentar ao quarto árbitro e afixar na parte externa do vestiário, até 45 minutos antes da hora marcada para o início da partida, a relação dos respectivos jogadores titulares e suplentes, necessariamente na forma digitalizada, ou em letra de forma ou imprensa, assinada pelo "capitão". Nessa relação deverão constar os números dos documentos de identificação dos jogadores e de inscrição na CBF. A identificação dos atletas será feita primeiramente pela equipe mandante, mediante exibição da carteira de jogador expedida pela respectiva federação ou por documento de identidade expedido por órgão público oficial. As relações devem ser anexadas a este documento.

GOLS					
TEMPO	1T/2T	Nº	TIPO	NOME DO JOGADOR	EQUIPE
5	2º	16	NR	CRISTIAN MIGUEL RIVEROS NUÑES	GRÊMIO FORA
39	2º	30	NR	KLEBER G. DE SOUZA FREITAS	GRÊMIO FORA
/					

NR - Gol normal | C - Gol contra | F - Gol de falta | P - Gol de pênalti



CONFEDERAÇÃO BRASILEIRA DE FUTEBOL

SÚMULA E RELATÓRIO DA PARTIDA

JOGO: 85

FICHA TÉCNICA			
Campeonato:	BRASILEIRO 2013		Rodada: 99
Jogo:	GRÊMIO FBPA x FLUMINENSE FC		
Data:	28.7.2013	Horário:	16h
Estádio:	ARENA DO GRÊMIO		UF: RS

INFORMAÇÕES SOBRE OS UNIFORMES

UNIFORME DA EQUIPE DE ARBITRAGEM

Camisa:	PRETA	Bermuda:	PRETA	Meiões:	PRETOS
---------	-------	----------	-------	---------	--------

UNIFORME DA EQUIPE A

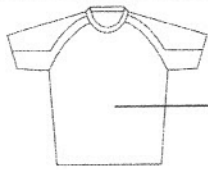

AZUL MARINHO



AZUL MARINHO

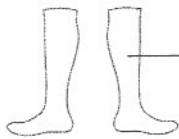

AZUL MARINHO

GOLEIRO

RENATO SCHMITT

Nome do responsável pela informação

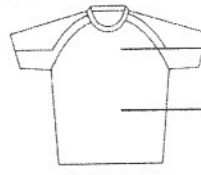

TRICOLOR
(AZUL, PRETO, BRANCO)



BRANCOS

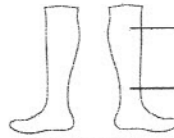

BRANCAS

JOGADOR DE LINHA

Assinatura

UNIFORME DA EQUIPE B

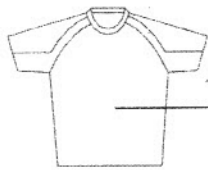

AZUL + LARANJA



AZUL

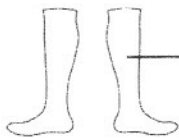

AZUL

GOLEIRO

RODRIGO HENRIQUES

Nome do responsável pela informação

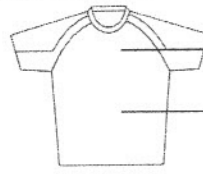

GRENA'



GRENA'

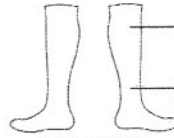

GRENA'

JOGADOR DE LINHA

Assinatura

CARTÕES AMARELOS

TEMPO	1T/2T	Nº	NOME DO JOGADOR	EQUIPE
7	2º	3	WELINGTON PEREIRA RODRIGUES	FZUMINENSE FC
			motivo: INFRINGIR PERSISTENTEMENTE AS REGRAS DO JOGO.	
			motivo:	
			motivo:	
			motivo:	
			motivo:	
			motivo:	
			motivo:	
			motivo:	
			motivo:	
			motivo:	

EXPULSÕES E/OU INCIDENTES, CONDUITAS, SERVIÇOS E OUTROS

Ocorrendo expulsões de jogadores relatar na mesma ordem utilizada para as advertências, ou seja, Tempo, 1T/2T, nº do jogador e equipe. A descrição deve ser objetiva e os motivos expostos de forma clara. Outras anormalidades devem ser mencionadas, tais como: estado das instalações (árbitros e jogadores), gramado, iluminação, conduta dos jogadores, integrantes das comissões técnicas, atuação dos gandulas, do público, policiamento, serviço médico, inclusive ambulância, segurança. Informar quando não ocorrer pagamento das despesas arbitragem e outros fatos dignos de registro. Se houver necessidade de complementar este relatório elaborar documento adicional e enviar como anexo.

ANTES DO INICIO DA PARTIDA E APÓS ADENTRARMOS AO CAMPO DE JOGO, OBSERVAMOS UM TUMULTO ENTRE TORCEDORES DO GRÊMIO FBPA E A BRIGADA MILITAR NA ARQUIBANCADA NORTE.

FOMOS INFORMADOS PELO RESPONSÁVEL DO POLICIAMEN- TO (Sr TENENTE PIONER) QUE O RESPONSÁVEL PELO INICIO DO TUMULTO FOI RETIRADO, IDENTIFICADO E DETIDO, CONFORME BOLETIM DE OCORRÊNCIA N.º 222651 DO JECRIM.

ASSINATURAS

Cidade: PORTO ALEGRE - RS Data: 28 JULHO 2013 Arbitro: [Assinatura]
 AA1: [Assinatura] AA2: [Assinatura]
 4º Ar: [Assinatura] Del. Local: Pedro dos Siqueira de Bull

No caso de utilização da Súmula Eletrônica, caso ocorra dúvida entrar em contato com o setor responsável.



CONFEDERAÇÃO BRASILEIRA DE FUTEBOL

COMUNICAÇÕES GERAIS

JOGO: 85

FICHA TÉCNICA

Campeonato:	BRASILEIRO 2013 - SÉRIE A		Rodada:	9ª
Jogo:	GRÊMIO FBPA x FLUMINENSE FC			
Data:	28.7.2013	Horário:	16h	
Estádio:	ARENA DO GRÊMIO		UF:	RS

CRONOLOGIA

EQUIPE A		EQUIPE B			
Entrada no 1º tempo:	15:55	Entrada no 1º tempo:	15:55		
Entrada no 2º tempo:	17:03	Entrada no 2º tempo:	17:02		
Início do 1º tempo:	16:00	Término do 1º tempo:	16:46	Resultado do 1º tempo:	0 x 0
Início do 2º tempo:	17:04	Término do 2º tempo:	17:52	Resultado final:	2 x 0
Acréscimo 1º tempo:	1 MIN	Acréscimo 2º tempo:	3 MIN	Obs.:	A CRESCIMOS P/ RETIRADA DE ATLETAS NA VACA E SUBSTITUÇÕES. ATRASO NO REINÍCIO DE JOGO.

SUBSTITUIÇÕES

TEMPO	1T/2T	EQUIPE	ENTROU	SAIU
INTERVALO		FLUMINENSE FC	8	25
2º	27	FLUMINENSE FC	22	5
2º	30	GRÊMIO FBPA	36	29
2º	33	GRÊMIO FBPA	14	7
2º	35	FLUMINENSE FC	30	19
2º	42	GRÊMIO FBPA	22	10

JOGADORES ADVERTIDOS COM CARTÃO AMARELO E/OU EXPULSOS (ORDEM CRONOLÓGICA)

Nº	NOME DOS JOGADORES	CA	CV		Nº	NOME DOS JOGADORES	CA	CV	
			2ºCA	CVD				2ºCA	CVD
	NADA HOVE				3	WELINGTON P. RODRIGUES	X		

CA (cartão amarelo); CV (cartão vermelho); 2º CA (segundo cartão amarelo); CVD (cartão vermelho direto). Situações possíveis (colocar "x" nos espaços correspondentes): a) somente cartão amarelo = "x" em CA; b) expulsão por 2º CA = "x" em CA e "x" em 2º CA; c) expulsão direta = "x" em CVD; e d) cartão amarelo seguido de expulsão direta = "x" em CA e "x" em CVD.

ASSINATURAS

Capitão da Equipe A	Árbitro	Capitão da Equipe B

1ª Via CBF

2ª Via Federação Local

3ª Via Equipe A

4ª Via Equipe B

5ª Via Árbitro



GRÊMIO FBPA

DEPARTAMENTO DE FUTEBOL PROFISSIONAL

GRÊMIO / RS		x		FLUMINENSE / RJ	
COMPETIÇÃO	Campeonato Brasileiro	RODADA	9º jogo - 1º turno		
DATA	28/07/2013 - Domingo	HORÁRIO	16h 00min		
LOCAL	Arena	CIDADE / UF	Porto Alegre / RS		
ÁRBITRO	RAPHAEL CLAUS/SP	ASSISTENTE 1	ALESSANDRO ROCHA DE MATOS/BA		
4º ÁRBITRO	ANDERSON DARONCO/RS	ASSISTENTE 2	EMERSON AUGUSTO DE CARVALHO/SP		

Legenda: T = TITULARES S = SUPLENTES

T/S	Nº	NOME COMPLETO	Nº RG	APELIDO	Nº CBF
T	1	NELSON JESUS SILVA	1218826 - SSP/AL	DIDA	117.336
T	2	MARCOS ROGÉRIO RICCI LOPES	530572655 - SSP/SP	PARÁ	165.065
S	3	CRISTIANO MARQUES GOMES	209012201 - SSP/SP	CRIS	126.273
T	4	WERLEY ANANIAS DA SILVA	12637194 - SSP/MG	WERLEY	172.411
T	7	ELANO BLUMER	29931830 - SSP/SP	ELANO	137.518
T	9	HERNAN BARCOS	AAA 116466	BARCOS	402.375
T	10	JOSÉ ROBERTO DA SILVA JR.	174935870 - SSP/SP	ZÉ ROBERTO	120.815
S	12	MARCELO GROHE	8067053341 - SSP/RS	MARCELO	168.351
T	13	ALEX NICOLAO TELLES	5096639801 - SSP/RS	ALEX TELLES	297.016
S	14	MAXIMILIANO RODRIGUES MAESO	C 138064 URY	MAXI RODRIGUES	444.943
T	15	MATHEUS SIMONTE BRESSANELLI	5092236313 - SSP/RS	BRESSAN	295.548
T	16	CRISTIAN MIGUEL RIVEROS NUÑES	3514798 PRY	CRISTIAN RIVEROS	445.292
S	19	GUILHERME BITENCOURT DA SILVA	4095813046 - SSP/RS	GUILHERME BITECO	348.895
S	21	YURI SOUZA ALMEIDA	1103702526 - SSP/RS	YURI MAMUTE	349.171
S	22	GABRIEL RYBAR BLOS	4092536699 - SSP/RS	GABRIEL	293.593
T	29	ADRIANO BISPO DOS SANTOS	322069920 - SSP/SP	ADRIANO	175.513
T	30	KLEBER GIACCOMAZZI DE SOUZA FREITAS	27761381 - SSP/SP	KLEBER	150.176
S	33	LUCAS HEINZEIN COELHO	5112885131 - SSP/SC	LUCAS COELHO	344.221
S	34	MOISÉS FRANCISCO DALLAZEN	FB 476707	MOISÉS	293.695
S	36	RAMIRO MOSCHEN BENETTI	4081091904 - SSP/RS	RAMIRO	295.418

COMISSÃO TÉCNICA

FUNÇÃO	NOME / ASSINATURA	DOCUMENTO
TÉCNICO	RENATO PORTALUPPI	CREF 006254 - P/BA
AUXILIAR TÉCNICO	VICTOR HUGO SIGNORELLI	047794995 - SSP/RJ
PREPARADOR FÍSICO	ALEXANDRE MENDES	CREF 008546 / RJ
MÉDICO	FELIPE DO CANTO	CREMERS 21008/ RS
MASSAGISTA	JOSÉ FERNANDES FLORES	3025111241 SSP/RS

ATLETA Nº 40
 Capitão da Equipe

RENATO SCHMITT
 Supervisor - CREF 1961 - G/RS

RECEBIDO AS 15h
 Pedro Belli - DELEGADO CBF



FLUMINENSE FOOTBALL CLUB

FUTEBOL PROFISSIONAL

RELAÇÃO OFICIAL DE JOGO



CAMPEONATO BRASILEIRO 2013 - SÉRIE "A" - 9ª RODADA

GRÊMIO FBPA x FLUMINENSE FC

Data: 28/07/2013 Hora: 16:00 Estádio: Arena Grêmio

Local: Porto Alegre (RS)

Árbitro: Raphael Claus (SP)

Árbitro Assistente n° 1: Alessandro Rocha de Matos (SP) Árbitro Assistente n° 2: Emerson Augusto de Carvalho (SP)

A.A.A. n° 1: Cello Amorim (SC) A.A.A. n° 2: Edmundo Alves do Nascimento (SC)

4º Árbitro: Anderson Daronco (RS) Assessor: Alexandre Lourenço Barreto (RS)

Nº.		NOME	APELIDO	CBF	RG	D. NASC
3	T	Wellington Pereira Rodrigues	GUM	167958	1107984575 SSP RS	04/01/1986
4	T	Leandro da Fonseca Euzébio	LEANDRO EUZÉBIO	141840	127315794 SSP RJ	18/08/1981
5	T	Edimo Ferreira Campos	EDINHO	143977	5097471352 SJS II RS	15/01/1983
6	T	Carlos Andrade Souza	CARLINHOS	173760	39142203 SSP SP	23/01/1987
7	T	Jean Raphael Vanderlei Moreira	JEAN	173180	535625625 SSP SP	24/06/1986
8	S	Rodrigo Oliveira de Bittencourt	DIGUINHO	147224	3062998971 SSP RS	20/03/1983
12	T	Diego Cavaliere	DIEGO CAVALIERI	137990	283112906 SSP SP	01/12/1982
15	S	Anderson Grasiene de Mattos Silva	ANDERSON	310771	0201274438 SSP RJ	26/08/1982
19	T	Wagner Ferreira dos Santos	WAGNER	154127	MG11886414 SSP MG	29/01/1985
20	T	Anderson Luis de Souza	DECO	127738	223218637 SSP SP	27/08/1977
22	S	Rhayner Santos Nascimento	RHAYNER	299208	2130518 SSP ES	05/09/1990
23	T	Rafael Augusto Sobis	RAFAEL SOBIS	150549	1082834977 SSP RS	17/06/1985
25	T	Wellington Nascimento Silva	WELLINGTON SILVA	179486	504511907 SSP SP	06/03/1988
31	T	Samuel Rosa Gonçalves	SAMUEL	292175	1096907231 SSP RS	25/02/1991
30	S	Robert Kenedy Nunes do Nascimento	KENEDY	315043	MG16230039 SSP MG	08/02/1996
32	S	Fabio Farroco Braga	FABIO	294598	3106743366 SSP RS	06/09/1992
33	S	Kleiver Rodrigo Gomes Rufino	KLEVER	178962	333085735 SSP SP	20/06/1989
36	S	Ronan Queiroz de Paula Afonso	RONAN	307574	2059195 SSP ES	29/08/1994
37	S	Rafael Gimenes da Silva	RAFINHA	307753	203502794 SSP RJ	05/08/1993
38	S	Eduardo Antonio Machado Teixeira	EDUARDO	350148	97021003362 SSP CE	07/06/1993

T → TITULAR S → SUPLENTE NR → NÃO RELACIONADO PARA A PARTIDA

COMISSÃO TÉCNICA

DIRETOR EXECUTIVO Rodrigo Caetano

TÉCNICO Abel Carlos da Silva Braga - RG: 02720958-4 IFP RJ

AUXILIAR TÉCNICO Leomir de Souza - RG: 31606225 SSP PR

PREPARADOR FÍSICO Cristiano Garcia Nunes - RG: 199753143 SSP SP

MÉDICO Arthur da Rocha Nogueira Neto - CRM: 52-627798

MASSAGISTA Alex Soares dos Santos - RG: 0201870565 SSP RJ

Rodrigo R. Henriques
Supervisor - RG: 0677132118 SSP RJ

Capitão - n° 20

Arthur da Rocha Nogueira Neto
CRM: 52-627798

RECEBIDO AS 15h e 5 min
Pedro Belle - DELEGADO CBF