



CONFEDERAÇÃO BRASILEIRA DE FUTEBOL

SÚMULA

10/10/90
Vitor A
João Maria
João Maria

Jogo: GRÊMIO FBPA x FLUMINENSE RJ
 Competição (Espécie): CAMPEONATO BRASILEIRO DE CLUBES PROFISSIONAIS 1ª DIVISÃO
 Categoria: INTERESTADUAL OFICIAL PROFISSIONAL
Internacional - Interestadual - Local Amistoso ou Oficial Profissional ou Amadores
 Local: PORTO ALEGRE RS Estádio: OLIMPICO
 Data: 14 de outubro de 1990 Horário: 17:00
 Arbitro: MANOEL SERAPIÃO FILHO Entidade: ASP/FIFA BA
 Auxiliar Nº 1: CLAUDIO FALÇÃO DE SEIXAS Entidade: BA
 Auxiliar Nº 2: WILSON E. SANTO PAIM Entidade: BA
 Reserva: INÁCIO MENDES DA SILVA Entidade: RS

MOVIMENTO DE GOLS

(citar tempo de jogo, nome, prenome e nº do atleta)

19 Tempo: 24 min - ROBERTO DE ASSIS MOREIRA Nº 10 (GFBPA)

29 Tempo: 12 min - WILSON LUIZ LEIFHEIT Nº 6 (GFBPA)
26 min - DENILSON DOS SANTOS Nº 14 (FFC)

Resultado Final: _ Escore: 2 x 1 Em favor de: GRÊMIO FBPA

EFETIVOS Nº	NOMES DOS ATLETAS	
	EQUIPE 1 - LOCAL	EQUIPE 2 - VISITANTE
Goleiro	1 <i>Cláudio Falção de Seixas</i>	1 <i>Alcides</i>
Jogadores de Campo	2 <i>Cláudio Falção de Seixas</i>	2 <i>Alcides</i>
	3 <i>Cláudio Falção de Seixas</i>	3 <i>Alcides</i>
	4 <i>Cláudio Falção de Seixas</i>	4 <i>Alcides</i>
	5 <i>Cláudio Falção de Seixas</i>	5 <i>Alcides</i>
	6 <i>Cláudio Falção de Seixas</i>	6 <i>Alcides</i>
	7 <i>Cláudio Falção de Seixas</i>	7 <i>Alcides</i>
	8 <i>Cláudio Falção de Seixas</i>	8 <i>Alcides</i>
	9 <i>Cláudio Falção de Seixas</i>	9 <i>Alcides</i>
	10 <i>Cláudio Falção de Seixas</i>	10 <i>Alcides</i>
	11 <i>Cláudio Falção de Seixas</i>	11 <i>Alcides</i>
Suplentes	12 <i>Cláudio Falção de Seixas</i>	12 <i>Alcides</i>
	13 <i>Cláudio Falção de Seixas</i>	13 <i>Alcides</i>
	14 <i>Cláudio Falção de Seixas</i>	14 <i>Alcides</i>
	15 <i>Cláudio Falção de Seixas</i>	15 <i>Alcides</i>
	16 <i>Cláudio Falção de Seixas</i>	16 <i>Alcides</i>
Assinatura dos Capitães	5 <i>Cláudio Falção de Seixas</i>	11 <i>Alcides</i>

OBS.: Assinalar na letra C a categoria do atleta P - profissional - A - amador

NOMES DOS DIRETORES E AUXILIARÉS	
GRÊMIO FUTEBOL P. ALEGRENSE	FLUMINENSE F.C. (C.A. DE JANEIRO)
<small>Nome da Confederação, Federação, Liga ou Clube</small>	<small>Nome da Confederação, Federação, Liga ou Clube</small>
Diretor: <i>Cláudio Falção de Seixas</i>	Diretor: <i>Alcides</i>
Médico: <i>Cláudio Falção de Seixas</i>	Médico: <i>Alcides</i>
Técnico: <i>Cláudio Falção de Seixas</i>	Técnico: <i>Alcides</i>
P. Físico: <i>Cláudio Falção de Seixas</i>	P. Físico: <i>Alcides</i>
Massagista: <i>Cláudio Falção de Seixas</i>	Massagista: <i>Alcides</i>

OK Maria

SUBSTITUIÇÕES DE ATLETAS

2

GREMIO F.P.ALEGRENSE

Nome da Confederação, Federação, Liga ou Clube

19)	Nome do Substituto	Nº	Nome do Substituído	Nº
29)	Nome do Substituto	Nº	Nome do Substituído	Nº

FLUMINENSE F.C. (RIO DE JANEIRO)

Nome da Confederação, Federação, Liga ou Clube

19)	Nome do Substituto	Nº	Nome do Substituído	Nº
29)	Nome do Substituto	Nº	Nome do Substituído	Nº

ATLETAS PUNIDOS
(Expulsão ou advertência)

Nome e número dos atletas e clubes

EXPULSÃO: A) GREMIO:

B) FLUMINENSE:

ADVERTENCIAS: A) GREMIO: Nº 3 - JOÃO MARCELO FERREIRA DE PAULO
Nº 8 - JOÃO ANTONIO MARTINS

B) FLUMINENSE: Nº 16 - JOSE LUIZ BARBOSA

OBS.: Transcrever as expulsões e advertências aplicadas aos atletas, na "COMUNICAÇÃO DE PENALIDADES"

de Guixas
Assinatura do Auxiliar Nº 1

[Signature]
Assinatura do Auxiliar Nº 2

[Signature]
Assinatura do Reserve

INÁCIO MENDES

EM 15 DE OUTUBRO DE 1990

Data

[Signature]
MANOEL SERAFIM FERREIRA

DESTINAÇÃO DAS SÚMULAS

- 1) Original (cor branca) - Entregar ou enviar à CBF, juntamente com o Original da Comunicação de Penalidades.
- 2) 1ª Via (cor azul) - Entregar à Entidade local, para os seus arquivos.
- 3) 2ª Via (cor amarela) - Entregar, imediatamente após o jogo, à Entidade local para o envio à CBF, juntamente com a 2ª Via da Comunicação das Penalidades.

OBS.: O árbitro enviará imediatamente, após o jogo, à CBF, pelo meio mais rápido de que dispuser, os documentos mencionados no ITEM 1), junto com o seu Relatório, em envelope fechado.

20

CONTINUAÇÃO DA SÚMULA RELATÓRIO DO ÁRBITRO

1	PARTIDA	GRÊMIO FBPA	X	FLIMINENSE		
2	CATEGORIA	INTERNACIONAL Entre Federações Entre Clubes	INTERESTADUAL Entre Entidades Entre Clubes	LOCAL Entre Ligas Entre Clubes	OFICIAL OU AMISTOSA	TORNEIO
INDICAR A CATEGORIA MENCIONADA NOS QUADROS						
3	PORTO ALEGRE RS	14 10 90		17:00HS		
Local: Município e Estado		Dia, Mês, Anos		Horas		
4	olimpico					
Nome do Estádio em que foi realizada						
5	ARBITRO:		MANOEL SERAPIÃO FILHO		BA	
		Nome		Entidade a que pertence		
6	CONDIÇÕES DO ESTÁDIO: (Estado do terreno, instalações, segurança e policiamento) CONDUTA DO PÚBLICO					
Boas						
7	RESULTADO DO 1º TEMPO:		GRÊMIO		1 X 0	
			Em favor		Score	
8	RESULTADO FINAL:		GRÊMIO		2 X 1	
			Em favor		Score	
9	CONDUTA DOS ATLETAS VISITADOS			CONDUTA DOS ATLETAS VISITANTES		
Boas			Boas			
10	HORÁRIO DO INÍCIO E REINÍCIO DA PARTIDA					
HORÁRIO EM QUE AS EQUIPES ENTRARAM EM CAMPO, PARA INÍCIO E REINÍCIO DA PARTIDA						
INÍCIO			REINÍCIO			
HORA MARCADA: 21:30 horas			HORA MARCADA: 22:30 horas			
INÍCIO DA PARTIDA: 21:30 horas			REINÍCIO DA PARTIDA: 22:30 horas			
HORA ENTRADA DAS EQUIPES			HORA ENTRADA DAS EQUIPES			
Equipe 1: 21:24 horas			Equipe 1: 22:27 horas			
(Vinte e uma horas e vinte e quatro minutos)			(Vinte duas horas e vinte e sete minutos)			
Equipe 2: 21:25 horas			Equipe 2: 22:26 horas			
(Vinte e uma horas e vinte e cinco minutos)			(Vinte duas horas e vinte e seis minutos)			
MOTIVOS QUE DETERMINARAM O ATRASO NO INÍCIO OU REINÍCIO DA PARTIDA						
Não houve atraso.						

OBSERVAÇÕES

Os árbitros, diretamente ou por seus Auxiliares, ao terminar o primeiro tempo de jogo comunicarão aos Capitães das equipes ou aos Diretores registrados na partida, a hora marcada para o reinício das partidas:
Todos os dados relativos às horas e minutos devem ser preenchidos por algarismos e por extenso.

11

ADVERTÊNCIAS APLICADAS AOS ATLETAS (Cartão Amarelo)

(Mencionar o nome, número e clube, identificando os motivos)

GREMIO: João Marcelo Ferreira de Paulo, 3, por
calçar, por trás, o Sr. Julio Cesar F. Graça e
João Antonio Martins, por reclamação à arbitra-
gem.

FLUMINENSE: Jorge Luiz Barbosa, 16, por
calçar, por trás, o Sr. Márcio Oliveira A
assaltado.

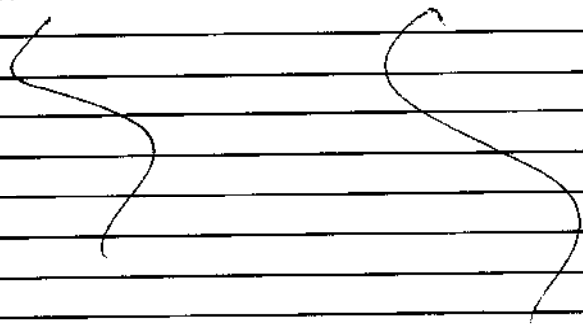

12

EXPULSÃO DE ATLETAS (Cartão Vermelho)
(Indicar nomes, números e clubes a que pertencem e os motivos)

— / —

BRASILIA, 10 de maio de 2011
CANTOR
BRASILIA

13

INCIDENTES (O árbitro deverá indicar os motivos e as circunstâncias de todos os incidentes ocorridos antes, durante, no intervalo ou depois da partida).

— 7 —

14

OBSERVAÇÕES EVENTUAIS – Ou Complementação de outros ITENS

O jogo foi inicialmente marcado para o dia 14/10/90, às 17:00h. Devido ao mal tempo em Porto Alegre, o delegado da CBF, Sr. Pedro José S. Belli, como dire facultar o regulamento, houve por bem, às 13:00h, determinar o adiamento do jogo. A nova data e horário foram designados para 15/10/90 às 21:30h, quando foi realizado. Anexo o documento de adiamento.

Data: 16/10/90

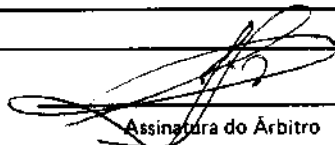

Assinatura do Árbitro

Não havendo as irregularidades mencionadas nos ITENS: 11/12/13 e 14, queira escrever: NADA HOUVE DE ANORMAL

COMUNICAÇÃO DE PENALIDADES

Jogo: GRÊMIO FBPA X FLUMINENSE RJ
Data: 14 DE OUTUBRO DE 1990
Local: PORTO ALEGRE RS

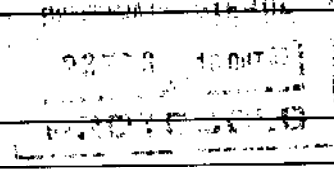
ATLETAS PUNIDOS
(Expulsão ou advertência)



EXPULSÃO: (A) GRÊMIO:

(B) FLUMINENSE:

ADVERTÊNCIAS: (A) GRÊMIO: Nº 3 - JOÃO MARCELO FERREIRA DE PAULO

Nº 8 - JOÃO ANTONIO MARTINS MARINHO ~~JOÃO ANTONIO MARTINS MARINHO~~ ~~JOÃO ANTONIO MARTINS MARINHO~~ ~~JOÃO ANTONIO MARTINS MARINHO~~

(B) FLUMINENSE: Nº 16 - JORGE LUIZ BARBOSA

NOTA: Transcrição das Expulsões e Advertências constantes da Súmula (Página 2).
(Mencionar nome, número e clube. Não havendo penalidades, queira escrever: NADA HOUGE).

GRÊMIO
Equipe 1
FLUMINENSE
Equipe 2

Manoel Serapiao Filho
Assinatura Capitão da Equipe 1

Manoel Serapiao Filho
Assinatura Capitão da Equipe 2

Manoel Serapiao Filho
Arbitro

MANOEL SERAPIÃO FILHO
FEDERAÇÃO BAIANA DE FUTEBOL/COBRAF

- a) Original – juntar ao original da Súmula do Arbitro.
- b) 2ª Via – entregar à entidade local juntamente com a 2ª via da Súmula para os seus arquivos.
- c) 3ª e 4ª Vias – entregar aos Capitães de cada equipe.

Porto Alegre, 14 de outubro de 1990

Na condição de Delegado da CBF para o jogo Grêmio x Fluminense, nesta mesma data, tomo as seguintes decisões:

a) devido às fortes chuvas que vêm acontecendo na cidade de Porto Alegre desde o dia de ontem até este momento (13 h de 14/10/90) e devido ao fato do gramado não apresentar condições de jogo, cancelo a realização da partida para o dia de hoje, conforme rege o artigo 17 e parágrafo único do capítulo VI do Regulamento Geral da CBF para o Campeonato Brasileiro de Clubes de Futebol Profissional de 1990.

b) outrossim, informo que esta partida fica marcada para o dia 15 de outubro de 1990, às 21 h e 30 min, sem qualquer protesto por parte dos dirigentes de ambas agremiações.

Delegado da CBF - Pedro Ivo Siqueira de Belli

Representante do Grêmio Foot-Ball Portoalegrense
(Rafael Bandeira Ribeiro dos Santos)

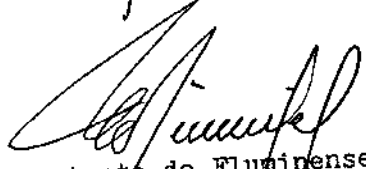
Representante do Fluminense Football Club
(Walquir Pimentel)



FLUMINENSE FOOTBALL CLUB

Fundado em 21 de Julho de 1902
Considerado de Utilidade Pública em 28/10/1926
Detentor da Taça Olímpica de 1949
Rio de Janeiro - RJ

CAMPEONATO BRASILEIRO DE CLUBES DE FUTEBOL PROFISSIONAL

ADVERSÁRIO: GREMIO FOOTBALL PORTO ALEGRENSE

LOCAL: ESTÁDIO OLÍMPICO

DATA: 15.10.1990

HORA: 21:30

<u>Nº</u>	<u>A T L E T A S</u>	<u>CLASSE/Nº. DA CARTEIRA</u>
1	RICARDO PINTO	Profissional.-24.068/S.600
2	CARLOS ALEXANDRE TORRES	Profissional.-23.911/S.600
3	JOSÉ EDGAR BROCHADO PEREIRA	Profissional.-30.078/S.600
4	PAULO ROBERTO GOMES DE ALMEIDA	A M A D O R . REG. 36.541
5	LUIZ CARLOS DACROCE	Profissional.-30.315/S.600
6	CARLOS ALBERTO LUCIANO	Profissional.-23.600/S.600
7	SINEI PEREIRA COSTA....(DEDEI)	Profissional.-19.413/S.600
8	JULIO CESAR FERNANDES GRANJA(JULINHO)	Profissional.-36.177/S.600
9	EDEMILSON MONDARDO	Profissional.-19.419/S.600
10	MARCOS AURELIO DOS SANTOS..(MACULA)	Profissional.-32.299/S.600
11	MARCELO GOMES CORRÊA	Profissional.-38.818/S.600

<u>Nº</u>	<u>RESERVAS</u>	
12	JEFERSON LUIZ GUERREIRO ROCHEMBACH	Profissional.-33.368/S.600
13	SERGIO RANGEL COELHO	Profissional.-28.474/S.600
14	DENILSON ALVARO DOS SANTOS	Profissional.-28.822/S.600
15	RAIMUNDO EDUARDO SOUZA OLIVEIRA(DICO)	Profissional.-32.818/S.600
16	JORGE LUIZ DE SOUZA BARBOSA(JORGINHO)	Profissional.-21.919/S.600

DIRETOR:.....WALQUIR MAGALHÃES PIMENTEL
 TÉCNICO:.....GILSON SIQUEIRA NUNES
 PREP.FÍSICO:.....PAULO CESAR FAIXÃO
 MÉDICO:.....DR. PEDRO CIRILLO
 MASSAGISTA:.....JOÃO BATISTA

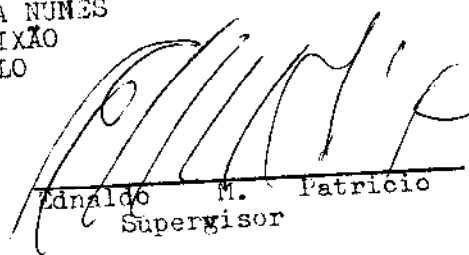
 Ednaldo M. Patrício
 Supervisor



GRÊMIO FOOT-BALL PORTO ALEGRENSE
CAMPEÃO DO MUNDO

DEPARTAMENTO DE FUTEBOL PROFISSIONAL

GRÊMIO X Fluminense
DATA: 15 de outubro de 1990 HORÁRIO: 21,30 horas
LOCAL: Estádio Olímpico
COMPETIÇÃO: Campeonato Brasileiro de 1990 - 1a. Fase 2º Turno

	NOME	APELIDO
N.º 01	Carlos Gomes da Cruz	"alfinete"
N.º 02	Carlos Alberto Dario de Oliveira	
N.º 03	João Marcelo Ferreira de Paulo	
N.º 04	Hélcio de Lima Scardanzan	
N.º 05	Jandir Bugs	
N.º 06	Vilson Luiz Leifheit	
N.º 07	Mauricio de Oliveira Anastacio	
N.º 08	João Antonio de Oliveira Martins	
N.º 09	Wolnei Caio	
N.º 10	Roberto de Assis Moreira	
N.º 11	Darci Luis Simon	
N.º 12	Sidmar Antonio Martins	
N.º 13	José Ion Lemos de Brito Junior	
N.º 14	Eugenio Carlos de Souza Lopes	"Biro-Biro"
N.º 15	Sandro Borges da Paixão	
N.º 16	Gilson André da Costa Maciel	
N.º 17		
N.º 18		

Dirigente: 1) Dr. Rafael Bandeira dos Santos

2) _____

Médico: Dr. Alarico Endres

Técnico: Evaristo de Macedo

Preparador Físico: Ithon Fritzen

Massagista: Alvaci Almeida

Observações: _____

SUBSTITUIÇÃO

CLUBE: FLUMINENSE

SUBSTITUTO: DENILSON ALVARO DOS SANTOS
(Nome do Atleta)

14.
N.º

SUBSTITUIDO: MARCELO GOMES CORREIA
(Nome do Atleta)

11
N.º

TEMPO DE JOGO DECORRIDO: INTERVALO

DATA: 14 / 10 / 90

OBS: Anexar a Súmula

DENILSON A SANTOS

SUBSTITUIÇÃO

CLUBE: FLUMINENSE

SUBSTITUTO: DR. LUIZ DE SOUZA BARBOSA
(Nome do Atleta)

16

N.º

SUBSTITUÍDO: JULIO CESAR F. GRANJA
(Nome do Atleta)

8

N.º

TEMPO DE JOGO DECORRIDO: João Luiz de S. Barbosa 20 min 20 s

DATA: 14 / 10 / 90

OBS: Anexar à Súmula