



CONFEDERAÇÃO BRASILEIRA DE FUTEBOL

SÚMULA E RELATÓRIO DA PARTIDA

JOGO: 45

FICHA TÉCNICA			
Campeonato:	BRASILEIRO 2013 - SÉRIE A	Rodada:	5ª
Jogo:	GRÊMIO FOOT-BALL PORTO ALEGRENSE x SÃO PAULO FUTEBOL CLUBE		
Data:	12 DE JUNHO DE 2013	Horário:	22h
Estádio:	ARENA DO GRÊMIO	UF:	RS

EQUIPE DE ARBITRAGEM			
Função	Nomes Completos	CAT.	UF
Árbitro:	PÉRICLES BASSOLS PEGADO CORTEZ	FIFA	RJ
Árbitro Assistente 1:	DIBERT PEDROSA MOISÉS	CBF ESP.1	RJ
Árbitro Assistente 2:	LUIZ ANTÔNIO MUNIZ DE OLIVEIRA	CBF1	RJ
Quarto Árbitro:	DIEGO ALMEIDA REAL	CBF2	RS
Árbitro Assistente Reserva	_____	_____	_____
Árbitro Assistente Adic 1:	BRÁULIO DA SILVA MACHADO	CBF2	SC
Árbitro Assistente Adic 2:	JÉFERSON SCHMIDT	CBF1	SC
Assessor ou Del. Especial:	JOSE MOCELLIN	CBF	RS

CRONOLOGIA			
EQUIPE A		EQUIPE B	
Entrada no 1º tempo:	22:00	Entrada no 1º tempo:	21:56
Entrada no 2º tempo:	23:01	Entrada no 2º tempo:	23:01
Início do 1º tempo:	22:03	Término do 1º tempo:	22:48
Início do 2º tempo:	23:03	Término do 2º tempo:	23:51
Acréscimo 1º tempo:	SEM	Acréscimo 2º tempo:	3MIN
AS 22:00 DO GRÊMIO FOPA)		Resultado do 1º tempo:	0 x 1
		Resultado final:	1 x 1
		Obs.:	1ºT: INÍCIO AS 22:03 (ENTRADA

RELAÇÃO DOS JOGADORES

As equipes deverão apresentar ao quarto árbitro e afixar na parte externa do vestiário, até 45 minutos antes da hora marcada para o início da partida, a relação dos respectivos jogadores titulares e suplentes, necessariamente na forma digitalizada, ou em letra de forma ou imprensa, assinada pelo "capitão". Nessa relação deverão constar os números dos documentos de identificação dos jogadores e de inscrição na CBF. A identificação dos atletas será feita primeiramente pela equipe mandante, mediante exibição da carteira de jogador expedida pela respectiva federação ou por documento de identidade expedido por órgão público oficial. As relações devem ser anexadas a este documento.

GOLS					
TEMPO	1T/2T	Nº	TIPO	NOME DO JOGADOR	EQUIPE
41	1ºT	9	NR	LUÍS FABIANO CLEMENTE	SÃO PAULO FC
41	2ºT	30	NR	KLEBER GIL COMAZZI DE SOUZA FREITAS	GRÊMIO FOPA
/					
/					
/					
/					
/					

CARTÕES AMARELOS

TEMPO	1T/2T	Nº	NOME DO JOGADOR	EQUIPE
19	1ºT	5	WELLINGTON APARECIDO MARTINS	SÃO PAULO FC
			motivo: CALÇAR ADVERSÁRIO	
22	1ºT	2	MARCOS ROGÉRIO RICCI LOPES	GRÊMIO FBPA
			motivo: CALÇAR ADVERSÁRIO	
28	1ºT	23	DOUGLAS PEREIRA DOS SANTOS	SÃO PAULO FC
			motivo: REINCIDÊNCIA DE FALTAS	
39	1ºT	29	ADRIANO BISPO DOS SANTOS	GRÊMIO FBPA
			motivo: CALÇAR ADVERSÁRIO	
5	2ºT	19	ALONSO DOS SANTOS GONÇALVES	SÃO PAULO FC
			motivo: CONDUÇÃO ANTIDESPORTIVA	
5	2ºT	10	JOSE ROBERTO DA SILVA JR.	GRÊMIO FBPA
			motivo: CONDUÇÃO ANTIDESPORTIVA	
14	2ºT	16	GUILHERME BITENCOURT DA SILVA	GRÊMIO FBPA
			motivo: CALÇAR ADVERSÁRIO	
23	2ºT	26	JUAN MALDONADO JAIMEZ JR	SÃO PAULO FC
			motivo: CALÇAR ADVERSÁRIO	

EXPULSÕES E/OU INCIDENTES, CONDUTAS, SERVIÇOS E OUTROS

Ocorrendo expulsões de jogadores relatar na mesma ordem utilizada para as advertências, ou seja, Tempo, 1T/2T, nº do jogador e equipe. A descrição deve ser objetiva e os motivos expostos de forma clara. Outras anormalidades devem ser mencionadas, tais como: estado das instalações (árbitros e jogadores), gramado, iluminação, conduta dos jogadores, integrantes das comissões técnicas, atuação dos gandulas, do público, policiamento, serviço médico, inclusive ambulância, segurança. Informar quando não ocorrer pagamento das despesas arbitragem e outros fatos dignos de registro. Se houver necessidade de complementar este relatório elaborar documento adicional e enviar como anexo.

(... CONTINUAÇÃO DOS CARTÕES AMARELOS)

TEMPO	1T/2T	Nº	NOME DO JOGADOR	EQUIPE
24	2ºT	3	LUCIMAR DA SILVA FERREIRA	SÃO PAULO FC
			MOTIVO: CALÇAR ADVERSÁRIO	
26	2ºT	9	LUIS FABIANO CLEMENTE	SÃO PAULO FC
			MOTIVO: RETARDAR REINÍCIO DE JOGO	

INSTALAÇÕES EXCELENTES. ILUMINAÇÃO EXCELENTE.
CONDUTAS DOS PARTICIPANTES DA PARTIDA BOA
SERVIÇOS MÉDICOS DE POLÍCIA MUITO BONS

ASSINATURAS

Cidade: PORTO ALEGRE - RS Data: 12 DE JUNHO DE 2013 Árbitro: _____
 AA1: [Assinatura] AA2: [Assinatura] ADIC 1: [Assinatura]
 4º Ar: [Assinatura] Del. Local: Pedro do Siqueira de Belli ADIC 2: [Assinatura]



CONFEDERAÇÃO BRASILEIRA DE FUTEBOL

COMUNICAÇÕES GERAIS

JOGO: 45

FICHA TÉCNICA				
Campeonato:	BRASILEIRO 2013 - SÉRIE A	Rodada:	5ª	
Jogo:	GRÊMIO FOOT-BALL PORTO ALEGRENSE x SÃO PAULO FUTEBOL CLUBE			
Data:	12 DE JUNHO DE 2013	Horário:	22h	
Estádio:	ARENA DO GRÊMIO	UF:	RS	

CRONOLOGIA				
EQUIPE A		EQUIPE B		
Entrada no 1º tempo:	22:00	Entrada no 1º tempo:	21:56	
Entrada no 2º tempo:	23:01	Entrada no 2º tempo:	23:01	
Início do 1º tempo:	22:03	Término do 1º tempo:	22:48	Resultado do 1º tempo: 0 x 1
Início do 2º tempo:	23:03	Término do 2º tempo:	23:51	Resultado final: 1 x 1
Acréscimo 1º tempo:	SEM	Acréscimo 2º tempo:	3 MIN	Obs.: PT: INÍCIO ÀS 22:03 (ENTRADA AS 22:00 DO GRÊMIO FBPA)

SUBSTITUIÇÕES				
TEMPO	1T/2T	EQUIPE	ENTROU	SAIU
INTERVALO		GRÊMIO FBPA	7 (ELANO)	26 (WELLINGTON)
INTERVALO		GRÊMIO FBPA	16 (GUILHERME)	29 (ADRIANO)
25	2ºT	GRÊMIO FBPA	36 (RAMIRO)	13 (ALEX)
29	2ºT	SÃO PAULO FC	18 (MAICON)	19 (ALOÍSIO)

JOGADORES ADVERTIDOS COM CARTÃO AMARELO E/OU EXPULSOS (ORDEM CRONOLÓGICA)									
Nº	NOME DOS JOGADORES	CA	CV		Nº	NOME DOS JOGADORES	CA	CV	
			2ºCA	CVD				2ºCA	CVD
2	MARCOS R. RICCI LOPES	X			5	WELLINGTON APARECIDO MARTINS	X		
29	ADRIANO BISPO DOS SANTOS	X			23	DOUGLAS PEREIRA DOS SANTOS	X		
10	JOSÉ ROBERTO DA SILVA JA.	X			19	ALOÍSIO DOS S. GONÇALVES	X		
16	GUILHERME B. DA SILVA	X			26	JUAN M. JAIMEZ JR.	X		
					3	LUCIMAR DA SILVA FERREIRA	X		
					9	LUIS FABIANO CLEMENTE	X		

CA (cartão amarelo); CV (cartão vermelho); 2º CA (segundo cartão amarelo); CVD (cartão vermelho direto). Situações possíveis (colocar "x" nos espaços correspondentes): a) somente cartão amarelo = "x" em CA; b) expulsão por 2º CA = "x" em CA e "x" em 2º CA; c) expulsão direta = "x" em CVD; e d) cartão amarelo seguido de expulsão direta = "x" em CA e "x" em CVD.

ASSINATURAS				
 Capitão da Equipe A	 Árbitro	 Capitão da Equipe B		

1ª Via CBF

2ª Via Federação Local

3ª Via Equipe A

4ª Via Equipe B

5ª Via Árbitro



CONFEDERAÇÃO BRASILEIRA DE FUTEBOL

SÚMULA E RELATÓRIO DA PARTIDA

JOGO: 45

FICHA TÉCNICA			
Campeonato:	BRASILEIRO 2013 - SÉRIE A		Rodada: 5 ^a
Jogo:	GRÊMIO FBPA x SÃO PAULO FC		
Data:	12 DE JUNHO DE 2013	Horário:	22h
Estádio:	ARENA DO GRÊMIO		UF: RS

INFORMAÇÕES SOBRE OS UNIFORMES

UNIFORME DA EQUIPE DE ARBITRAGEM

Camisa:	A MAZELA	Bermuda:	PRETA	Meiões:	AMARELOS
---------	----------	----------	-------	---------	----------

UNIFORME DA EQUIPE A

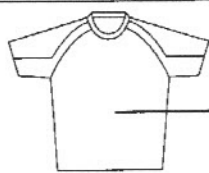

AZUL MARINHO



AZUL MARINHO



AZUL MARINHO

GOLEIRO

RENATO SCHMITT

Nome do responsável pela informação

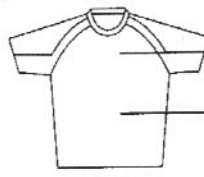

TRICOLOR



PRETO

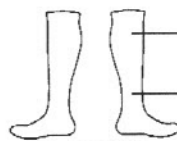

BRANCAS

JOGADOR DE LINHA

Assinatura

UNIFORME DA EQUIPE B

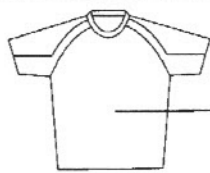

PRETO



PRETO



PRETO

GOLEIRO

MERVILE SILVA

Nome do responsável pela informação

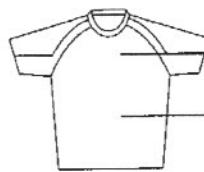

BRANCO
PRETO/VERMELHO

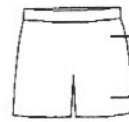

BRANCO

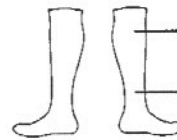

PRETAS

JOGADOR DE LINHA

Assinatura



GRÊMIO FBPA

DEPARTAMENTO DE FUTEBOL PROFISSIONAL

GRÊMIO / RS		x	SÃO PAULO / SP	
COMPETIÇÃO	Campeonato Brasileiro		RODADA	1º turno
DATA	12/06/2013 – Domingo		HORÁRIO	22h 00min
LOCAL	Arena		CIDADE / UF	Porto Alegre / RS
ÁRBITRO	PÉRICLES BASSOLS P. CORTEZ (RJ)		ASSISTENTE 1	DIBERT PEDROSA MOISÉS (RJ)
4º ÁRBITRO	DIEGO ALMEIDA REAL (RS)		ASSISTENTE 2	LUIZ A. MUNIZ DE OLIVEIRA (RJ)

Legenda: T = TITULAR S = SUPLENTE X = CORTADO

T/S	Nº	NOME COMPLETO	Nº RG	APELIDO	Nº CBF
T	1	NELSON JESUS SILVA	1218826 – SSP/AL	DIDA	117.336
T	2	MARCOS ROGÉRIO RICCI LOPES	530572655 – SSP/SP	PARÁ	165.065
S	3	CRISTIANO MARQUES GOMES	209012201 – SSP/SP	CRIS	126.273
T	4	WERLEY ANANIAS DA SILVA	12637194 – SSP/MG	WERLEY	172.411
T	5	JOSEF DE SOUZA DIAS	131315921 – IFP/RJ	SOUZA	178.096
S	7	ELANO BLUMER	29931830 – SSP/SP	ELANO	137.518
T	9	HERNAN BARCOS	AAA 116466	BARCOS	402.375
T	10	JOSÉ ROBERTO DA SILVA JR.	174935870 – SSP/SP	ZÉ ROBERTO	120.815
S	12	MARCELO GROHE	8067053341 – SSP/RS	MARCELO	168.351
T	13	ALEX NICOLAO TELLES	5096639801 – SSP/RS	ALEX TELLES	297.016
T	15	MATHEUS SIMONTE BRESSANELLI	5092236313 – SSP/RS	BRESSAN	295.548
S	16	GUILHERME BITENCOURT DA SILVA	4095813046 – SSP/RS	GUILHERME BITECO	348.895
X	22	GABRIEL RYBAR BLOS	4092536699 – SSP/RS	GABRIEL	293.593
T	26	WELLITON SOARES MORAIS	CX 846684	WELLITON	169.940
T	29	ADRIANO BISPO DOS SANTOS	322069920 – SSP/SP	ADRIANO	175.513
T	30	KLEBER GIACCOMAZZI DE SOUZA FREITAS	27761381 – SSP/SP	KLEBER	150.176
S	33	LUCAS HEINZEIN COELHO	5112885131 – SSP/SC	LUCAS COELHO	344.221
S	34	MOISÉS FRANCISCO DALLAZEN	9991773482 – SSP/RS	MOISÉS	293.695
S	36	RAMIRO MOSCHEN BENETTI	4081091904 – SSP/RS	RAMIRO	295.418

COMISSÃO TÉCNICA

FUNÇÃO	NOME	DOCUMENTO
TÉCNICO	VANDERLEI LUXEMBURGO	282026940 SSP/SP
AUXILIAR TÉCNICO	ROGER MACHADO	CREF 18953 G/RS
PREPARADOR FÍSICO	MÁRIO PEREIRA	CREF 04049 G/RS
MÉDICO	PAULO RABALDO	CRM 12386/RS
MASSAGISTA	NILTON PETRONE	CREFITO 5687 / F

ATLETA Nº (10)
 Capitão da Equipe

RÊNATO SCHMITT
 Supervisor – CREF 1961 – G/RS

RECEBIDO AS 21h e 20 min
 Pedro Belli - DELEGADO CBF



São Paulo Futebol Clube

O mais querido

RELAÇÃO NOMINAL DA EQUIPE

Campeonato: Brasileiro Série A de 2013
Mandante: Grêmio Foot-Ball Porto Alegrense
Local: Estádio Arena do Grêmio - Porto Alegre/RS
Data: 12/06/2013 (quarta-feira)
Horário: 22:00 horas

Rodada: 5ª
Visitante: São Paulo F.C.

Árbitro - : Pericles Bassols Pegado Cortez (RJ)
Aux. 1) Dibert Pedrosa Moisés (RJ)
Aux. 2) Luiz Antonio Muniz de Oliveira (RJ)
4º Árbitro: Diego Almeida Real (RS)
Assessor: José Mocellin (RS)

Árb. Assist. Adic.1: Bráulio da Silva Machado (SC)
Árb. Assist. Adic.2: Jefferson Schmidt (SC)

T/S/NR	Nº da Camisa	Nome Completo	Apelido	Inscrição na CBF	Registro na FPF	Documento Identidade
T	1	Rogério Ceni (Goleiro)	R. Ceni	107639	1609/09	681.019 SSP/MT
T	3	Lucimar da Silva Ferreira	Lúcio	128373	150830/13	1.499.609 SSP/DF
S	4	Luiz Rhodolfo Dini Gaioto	Rhodolfo	169286	145714/12	8.372.058-1 SSP/PR
T	5	Wellington Aparecido Martins	Wellington	184600	072649/10	49.350.736-X SSP/SP
T	7	Rodrigo Caio Coquette Russo	R. Caio	316645	078459/11	49.536.293-1 SSP/SP
T	8	Paulo Henrique Chagas de Lima	PH Ganso	184364	148630/12	55.492.557-6 SSP/SP
T	9	Luis Fabiano Clemente	Luis Fabiano	135687	082397/11	29.995.777-9 SSP/SP
S	12	Denis Cesar de Matos (Goleiro)	Denis	172292	107592/11	41.177.831-6 SSP/SP
T	13	Jonathan Doin	P. Miranda	291380	114546/12	54.467.349-9 SSP/SP
NR	15	Denilson Pereira Neves	Denilson	165831	141461/12	43.073.915-1 SSP/SP
T	17	Oswaldo Lourenço Filho	Oswaldo	177411	116766/12	95.002.550.217 SSP/CE
S	18	Maicon Thiago Pereira de Souza	Maicon	166603	114405/12	12.457.564-8 SSP/RJ
T	19	Aloisio dos Santos Gonçalves	Aloisio	173538	150501/13	8.103.837.351 SJSII/RS
S	20	Lucas Evangelista Santana de Oliveira	L. Evangelista	345109	147177/12	42.570.512-2 SSP/SP
S	21	Ronei Gleison Rodrigues dos Reis	Roni	326613	169988/13	47.496.342-1 SSP/SP
S	22	Silvio José Cardoso Reis Júnior	Silvinho	185301	165942/13	52.784.921-2 SSP/SP
T	23	Douglas Pereira dos Santos	Douglas	291274	118372/12	4756034 SSP/GO
T	26	Juan Maldonado Jaimez Júnior	Juan	145923	72829/11	28.695.396-1 SSP/SP
NR	32	Mateus Lucena dos Santos	M. Caramelo	351540	169989/13	40.752.508-7 SSP/SP
S	38	Reinaldo Manoel da Silva	Reinaldo	332318	114106/13	7.631.471 SSP/PE

LEGENDAS

TITULARES: "T"
SUPLENTE: "S"
NÃO RELACIONADOS: "NR"

CAPITÃO Nº 01:

ASSINATURA

COMISSÃO TÉCNICA

TÉCNICO: NEY FRANCO DA SILVEIRA JÚNIOR
AUX. TÉCNICO: EDER DA PAIXÃO BASTOS
MÉDICO: DR. JOSÉ SANCHEZ DE AQUINO (MEDICINA ESPORTIVA)
PREP. FÍSICO: JOSÉ MÁRIO CAMPEIZ
MASSAGISTA: AILTON RODRIGUES

RG: M-4.052.041 SSP/MG
RG: MG-2.364.371 SSP/MG
CRM: 45.392 / SP
CREF: 005279-G/SP
RG: 18.085.787-3 SSP/SP

DEPARTAMENTO DE FUTEBOL PROFISSIONAL

Estádio Cicero Pompeu de Toledo - Praça Roberto Gomes Pedrosa nº 1
Morumbi - São Paulo - Brasil - CEP 05653-070 - Tel.: (55 11) 3749-8000

RECEBIDO AS 21h e 25 min
Pedro Belli - DELEGAÇÃO CBF