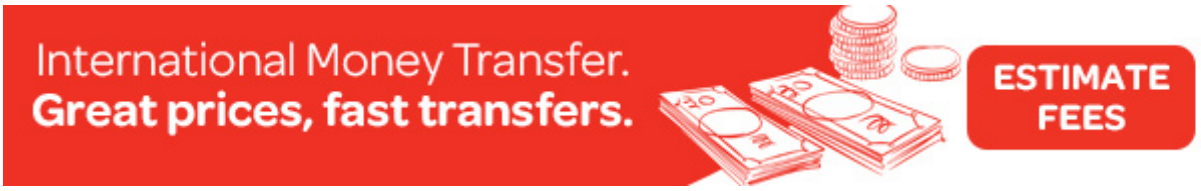

Publicidad

RODRIGO CALVO C.

El Buzón de Rodrigo

Apasionado del periodismo, con más de 30 años de ejercer la profesión, amante de los deportes, y seguidor del cine, la televisión y del grupo sueco ABBA. Desde 1994 empezó esta sección como columna, ahora transformada en blog, prir diario Al Día con el título "Pregúntele a Rodrigo", y luego en La Nación con el nombre actual, "El Buzón de Rodrigo", pa consultas de los aficionados y realizar comentarios sobre historia deportiva.

Juegos de 1977 del Gremio brasileñ Rica

ACTUALIZADO EL 02 DE NOVIEMBRE DE 2013 A LAS 11:20 PM

PUBLICIDAD

Un aficionado de San José, **Minor Sandí Corrales**, nos consultó los datos de los tres partidos que disputó en Costa Rica el club brasileño, el **Gremio de Porto Alegre**, en los años 70.

PRIMER JUEGO: Saprissa 1-Gremio de Porto Alegre 4.
Fecha: domingo 27 de febrero de 1977 (3 p. m.). **Estadio:** Ricardo Saprissa, de San Juan de Tibás, San José. **Goles:** Tadeu Viera (minuto 8), Claudinho (35' y 76') e Iura (47'), para el Gremio. Alfredo *Chatillo*

Telé Santana vino a Costa Rica como técnico del Gremio, en 1977. Dirigió a Brasil en los Mundiales de 1982 y 1986; ganó 8 cetros brasileños y 8 internacionales; falleció a los 74 años en el 2006. (AFP)

Piedra (57'), para Saprissa. **Árbitros:** José Rafael Chacón, quien dirigió los primeros 15 minutos y lo reemplazó Alfonso Segura; se retiró después de 17 años en el arbitraje (11 en la Primera División). Asistido por Luis Paulino Siles y Carlos Luis Alfaro. **Alineaciones: Deportivo Saprissa:** Juan Gutiérrez, Javier *Michelín* Masís, Guillermo *Coco* Hernández (William Jiménez, al 46'), Heriberto Rojas y Wilberth Barquero; Carlos Santana (Sergio Blanco, al 46'), Fernando *Príncipe* Hernández y José Manuel *Chinimba* Rojas; Francisco *Chico* Hernández, Alfredo *Chatillo* Piedra y Gerardo Solano. **Técnico:** Josef Karel. **Gremio de Porto Alegre (Brasil):** Remi; Eurico, Tadeu Viera, Atilio Genaro Ancheta y Víctor Hugo (expulsado); Zequinha, Tadeu Ricci

Secciones
Buscar
Suscríbase
Ingresar

personas dejaron la suma de ¢116.930. **SEGUNDO JUEGO: Herediano 0- Gremio de Porto Alegre 2.** Domingo miércoles 2 de marz m.). **Estadio:** Nacional, de La Sabana, San José. **Goles:** Atilio Genaro Ancheta –mundialista en México 1970– , de cabeza (67'), y Luiz Carlos (80'), para el Gremio. **Árbitros:** Luis Paulino Siles, con Luis Alberto Rojas y Carlos Luis Monge. **Alineaciones: Club Sport Herediano:** Gladstone Hugh Edmond Clark; Álvaro *Yaco* Sánchez, Claudio *Franco* Benavides, Carlos Watson (Jorge *Gugui* Ulate) y Julio César Bustos; Carlos Luis Lobo, Walter *Chinimbilla* Rojas (Johnny Alvarado) y Roy Nelson (Alfonso *Magús* Brenes); Rafael Ángel *Zepelín* Camacho, Fernando *Macho* Montero y Javier *Zurdo* Jiménez. **Técnico:**Maximiliano *Max* Villalobos. **Gremio de Porto Alegre (Brasil):** Alexandre; Eurico, Tadeu Viera, Atilio Genaro Ancheta y Wilson; Víctor Hugo, Zequinha y Tadeu Ricci; Claudinho, Iura (Luiz Carlos) y Gino. **Técnico:** Telé Santana da Silva. **Taquilla:** más de 5.000 personas dejaron ¢116.000.

BLOGS RE
BIENESTA
DONALD V
Ayunar o dilema
JUGADOR
NOTICIAS
LO MÁS L
FOROS
JACQUES S
FOROS
¿Por qué
COLUMN
JUAN CARL

El Deportivo México, subcampeón nacional de 1976, que fue la base del equipo que se midió al Gremio de Porto Alegre, en 1977. Arriba: William Jiménez, José Manuel 'Chinimba' Rojas, Johnny Fischer, William Fischer, Gilberto Ugalde, Didier Gutiérrez y Alexis 'Peluca' Chacón (masajista). Abajo: Alexis Alfaro, Sergio Blanco, Eduardo Gamboa, Carlos 'Macho' Ovares y Roy Sáenz. (REVISTA SOL Y SOMBRA)

EDITORIA
'Panama
COLUMN
JUAN CARL
Obt

TERCER JUEGO: Deportivo México 1-Gremio de Porto Alegre 1. Fecha: viernes 4 de marzo de 1974 (8 p. m.). **Estadio:** Nacional, de La Sabana, San José. **Goles:** Gino (12'), para el Gremio; y Howard Roper (79'), para el

Secciones

Gutiérrez; Alexis Alfaro, W Ga o
Beto Ugalde; Sergio Blanco, José Manuel *Chinimba* Rojas y Johnny

Buscar Suscríbase Ingresar

Fischer Delgado; Carlos *Macho* Ovares y William Fischer Salgado. También jugaron Vicente Wanchope, Víctor Gerardo *Palomino* Calvo y Roy Sáenz. **Técnico:** Didier *Zorro* Castro. **Gremio de Porto Alegre (Brasil):** Remi; Eurico, Tadeu Viera, Atilio Genaro Ancheta y Wilson; Víctor Hugo, Tadeu Ricci y Zequinha; Claudinho, Iura y Gino. También jugó Gerónimo. **Técnico:** Tele Santana da Silva.

PUBLICIDAD

¡Haga su consulta! Escriba al redactor **Rodrigo Calvo** al apartado postal 10.138-1.000, San José; al fax 2247-5022; o al correo rcalvo@nacion.com

COMPARTA ESTE ARTÍCULO

Ver comentarios

Secciones

Buscar

Suscríbase

Ingresar

La Nación es el medio más utilizado y creíble de Costa Rica, confirma estudio

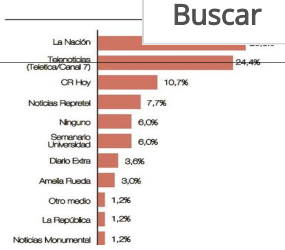

En defensa de No Man's Sky. En ataque del "hype"

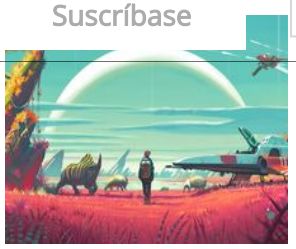

Las 10 mejores técnicas para perder peso

Regresar a la nota

1. Exp vivie
2. Suic
3. John des
4. Aso pag fam
5. ¿Se San

LE PUEDE

Estrellas industria

The best

Babbel

El Topo: N

Now You
Smartpho
Trackr Brave

0 comentarios Ordenar por **Más antiguos**

Agregar un comentario...

Facebook Comments Plugin

Regresar a la nota

Secciones

Buscar Suscríbase Ingresar

LA NACIÓN

QUIENES SOMOS REGLAMENTOS CONDICIONES DE USO POLÍTICAS DE PRIVACIDAD
ESTADOS FINANCIEROS PUBLICIDAD CONTÁCTENOS

OTRAS PUBLICACIONES

El Financiero
Perfil
La Teja
Sabores

PRODUCTOS COMERCIALES

Club Nación
El Empleo
Yuplón
Boletería
Buscomi
Eme de Mujer

OTROS PRODU

Parque Viva
Puro Vino
Printea
Coleccionable
Fussio
LN Tienda

Cualquier modalidad de uso de los contenidos de nuestros sitios como reproducción, difusión o enlaces en Internet, total o parcialmente, sólo podrá hacerse con la autorización previa y por escrito de Grupo Nación S.A

SERVICIO AL CLIENTE: (+506)2247-4343.
INFORMACIÓN: experiencia@nacion.com

CENTRAL TELEFÓNICA: (+506)2274-4747.
APARTADO POSTAL: 10138-1000 San José, Costa Rica.

Grupo Nación © 2016

Secciones

Buscar Suscríbase Ingresar