



FEDERAÇÃO GAÚCHA DE FUTEBOL

"Súmula do Jogo"



01. COMPETIÇÃO

Nº DO JOGO:

CATEGORIAS DE PROFISSIONAIS

1ª Divisão 2ª Divisão 3ª Divisão SERIE B X

CATEGORIAS AMADORAS

JUNIOR JUVENIL INFANTIL AMADOR JOGO: **GRÊMIO FBPA** X **GUARANY FC**

RESULTADO DO 1º TEMPO: 1 X 0

DATA: 23/10/2011 HORÁRIO: 16:00

RESULTADO FINAL: 2 X 0

LOCAL: PORTO ALEGRE, RS

ESTÁDIO: OLÍMPICO

02. EQUIPE DE TRABALHO

NOMES

ÁRBITRO CENTRAL:	EDER DAVI ZANELLA
ÁRBITRO ASSISTENTE 1:	JOÃO LUCIO DE SOUZA JUNIOR
ÁRBITRO ASSISTENTE 2:	MARCELO OLIVEIRA E SILVA
4º ÁRBITRO:	
5º ÁRBITRO:	
TÉCNICO DE ARBITRAGEM:	
DELEGADO DA FGF:	

03. HORÁRIOS

1º TEMPO

INÍCIO DO JOGO:	16:00	horas
ENTRADA DO MANDANTE:	15:57	horas
ENTRADA DO VISITANTE:	15:57	horas
ENTRADA DA ARBITRAGEM:	15:50	horas
TOTAL DE ACRÉSCIMOS:	03	minutos

2º TEMPO

INÍCIO DO JOGO:	17:03	horas
ENTRADA DO MANDANTE:	17:01	horas
ENTRADA DO VISITANTE:	17:02	horas
ENTRADA DA ARBITRAGEM:	17:00	horas
TOTAL DE ACRÉSCIMOS:	00	minutos

04. DESCRIÇÃO DOS MOTIVOS DO ATRASO NO INÍCIO, REINÍCIO E ACRÉSCIMOS DO JOGO

ACRÉSCIMO DE TRÊS MINUTOS NO PRIMEIRO TEMPO DEVIDO A PARADA TÉCNICA PARA HIDRATAÇÃO

05. CONDUITAS

DA EQUIPE MANDANTE

DIRIGENTES:	BOA <input checked="" type="checkbox"/>	REGULAR <input type="checkbox"/>	RUIM <input type="checkbox"/>
COMISSÃO TÉCNICA:	BOA <input checked="" type="checkbox"/>	REGULAR <input type="checkbox"/>	RUIM <input type="checkbox"/>
JOGADORES:	BOA <input checked="" type="checkbox"/>	REGULAR <input type="checkbox"/>	RUIM <input type="checkbox"/>
FUNICIONÁRIOS:	BOA <input checked="" type="checkbox"/>	REGULAR <input type="checkbox"/>	RUIM <input type="checkbox"/>
PÚBLICO:	BOA <input checked="" type="checkbox"/>	REGULAR <input type="checkbox"/>	RUIM <input type="checkbox"/>
APRESENTOU MEDICOS?	SIM <input checked="" type="checkbox"/>	NÃO <input type="checkbox"/>	

DA EQUIPE VISITANTE

DIRIGENTES:	BOA <input checked="" type="checkbox"/>	REGULAR <input type="checkbox"/>	RUIM <input type="checkbox"/>
COMISSÃO TÉCNICA:	BOA <input checked="" type="checkbox"/>	REGULAR <input type="checkbox"/>	RUIM <input type="checkbox"/>
JOGADORES:	BOA <input checked="" type="checkbox"/>	REGULAR <input type="checkbox"/>	RUIM <input type="checkbox"/>
FUNICIONÁRIOS:	BOA <input checked="" type="checkbox"/>	REGULAR <input type="checkbox"/>	RUIM <input type="checkbox"/>
PÚBLICO:	BOA <input checked="" type="checkbox"/>	REGULAR <input type="checkbox"/>	RUIM <input type="checkbox"/>
APRESENTOU MEDICOS?	SIM <input type="checkbox"/>	NÃO <input checked="" type="checkbox"/>	

06. SERVIÇOS

POSICIONAMENTO:	BOA <input checked="" type="checkbox"/>	REGULAR <input type="checkbox"/>	RUIM <input type="checkbox"/>
SEGURANÇA:	BOA <input type="checkbox"/>	REGULAR <input type="checkbox"/>	RUIM <input type="checkbox"/>
ÁRBITROS:	BOA <input type="checkbox"/>	REGULAR <input type="checkbox"/>	RUIM <input checked="" type="checkbox"/>

As notas de elogios, críticas e reclamações devem ser enviadas para:

SIM NÃO EM QUALQUER DIA NÃO

07. CONDIÇÕES DO ESTÁDIO

GRAMADO:	BOA <input checked="" type="checkbox"/>	REGULAR <input type="checkbox"/>	RUIM <input type="checkbox"/>
MARCAÇÃO GRAMADO:	BOA <input checked="" type="checkbox"/>	REGULAR <input type="checkbox"/>	RUIM <input type="checkbox"/>
VESTIÁRIO ÁRBITROS:	BOA <input checked="" type="checkbox"/>	REGULAR <input type="checkbox"/>	RUIM <input type="checkbox"/>
ILUMINAÇÃO:	BOA <input type="checkbox"/>	REGULAR <input type="checkbox"/>	RUIM <input type="checkbox"/>
POSSUIA MACA RESERVA?	SIM <input checked="" type="checkbox"/>	NÃO <input type="checkbox"/>	

Observações: Emissão de passagens para o jogo - R\$ 5,00 (cinco reais) para quem não possui cartão de identificação - R\$ 10,00 (dez reais) para quem possui cartão de identificação. Aluguel de cadeira - R\$ 2,00 (dois reais) quando for mandante e R\$ 3,00 (três reais) quando for visitante. Despesas de transporte - R\$ 1,00 (um real) quando for mandante e R\$ 2,00 (dois reais) quando for visitante. Despesas de alimentação - R\$ 1,00 (um real) quando for mandante e R\$ 2,00 (dois reais) quando for visitante. Despesas de hospedagem - R\$ 1,00 (um real) quando for mandante e R\$ 2,00 (dois reais) quando for visitante. Despesas de estacionamento - R\$ 1,00 (um real) quando for mandante e R\$ 2,00 (dois reais) quando for visitante.



GRÊMIO FOOT-BALL PORTO ALEGRENSE

CAMPEÃO DO MUNDO

NOME DA COMPETIÇÃO:		COPA FGF - DRA. LACI UGHINI			
DATA:	23/10/2011	HORÁRIO:	18 h	LOCAL:	ESTÁDIO OLÍMPICO - PORTO ALEGRE - RS
JOGO:	GRÊMIO FBPA	X	GUARANY F. C.		

NOMINATA DOS ATLETAS

Nº INSCRIÇÃO NA CBF	ATLETAS TITULARES	APELIDO	Nº	ASSINATURAS (na presença do Delegado da FGF)
174758	MATHEUS SILVA DE OLIVEIRA	MATHEUS	1	Matheus
343999	JEAN PATRICK REIS	JEAN PATRICK	2	Jean Patrick Reis
303751	GERSON FRAGA VIEIRA	GERSON	3	Gerson Fraga
301380	RODRIGO AUGUSTO SABIÁ	RODRIGO	4	Rodrigo Sabia
189991	FELIPE DUARTE GUEDES	FELIPE GUEDES	5	Felipe Duarte Guedes
305878	DENER ASSUNÇÃO BRAZ	DENER	6	Dener Assunção Braz
294564	LEANDRO WALLACE MOTTA DOS SANTOS	LEANDRO	7	Leandro Wallace
307961	JARDSON MARCOLINO COELHO	JARDSON	8	Jardson Marcolino
332281	RUAN CARLOS G COSTA DA SILVA	RUAN	9	Ruan Carlos
306024	ANDERSON DA SILVA	ANDERSON	10	Anderson da Silva
296302	EMERSON GUSTAVO PINTO DOS SANTOS	EMERSON	11	Emerson Gustavo

Nº INSCRIÇÃO NA CBF	ATLETAS RESERVAS	APELIDO	Nº	ASSINATURAS (na presença do Delegado da FGF)
296640	TIAGO MACHOWSKI	TIAGO	12	Tiago Machowski
324119	PATRICK HARTWIG BORGES	PATRICK	13	Patrick Hartwig
291843	EDSON FELIPE DA CRUZ	EDSON	14	Edson Felipe
305874	MATHEUS KAPPEL	KAPPEL	15	Matheus Kappel
326495	MATEUS SALOMÃO CAITANO	CARIOCA	16	Mateus Salomão
348866	GUILHERME BITENCOURT DA SILVA	BITECO	17	Guilherme Bitencourt
296506	JOSIAS FERREIRA DA LUZ	JOSIAS	18	Josias Ferreira

CAPTÃO DA EQUIPE	ASSINATURA (na presença do Delegado da FGF)
MATHEUS SILVA DE OLIVEIRA (1)	Matheus

NOMINATA DA COMISSÃO TÉCNICA

				ASSINATURAS
treinador	DANIEL AZAMBUJA	CPF Nº	1957752897	Daniel Azambuja
assistente	DR. MARCIO DORNELLES	CREME Nº	38.484	Marcio Dornelles
preparador físico	DIEGO VIEIRA MELLO	CPF Nº	011838-0902	Diego Vieira
massoterapeuta	LUCAS SILVA DA CRUZ	IDENTIDADE Nº	7983474186	Lucas Silva

diretor responsável	CARGO	ASSINATURA
MARCELO RUCKA P H	SUPERVISOR	Marcelo Rucka

- OBSERVAÇÕES IMPORTANTES:**
1. É obrigatório a apresentação desta nominata;
 2. O atleta deve estar em condições regulamentares para participar e comparecer às partidas;
 3. Esta nominata somente pode valer se assinada por todos os membros da comissão técnica;
 4. Esta nominata, após ser apresentada pelo clube, deverá ser assinada pelo Delegado da FGF, para as devidas assinaturas de presença;
 5. As assinaturas deverão ser feitas somente em uma cópia desta.

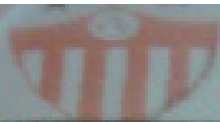

- GUARANY FUTEBOL CLUBE -
FEIÇÃO Nº 10.000.000-0000 - C.P. Nº 1000 - F.C.P. Nº 1000 & S. AL. Nº 1000
 C. ANEXO Nº 1000.000.000.000.000

NOME DA COMPETIÇÃO:		Copa Laci Ughini - FGF			
DATA:	23/10/2011	HORARIO:	16H	LOCAL:	ESTÁDIO OLÍMPICO - PORTO ALEGRE
ADVERSO:	GRÊMIO FOOTBALL PORTOALEGRENSE	X	GUARANY FUTEBOL CLUBE		

Nº INSCRIÇÃO NA F.G.F.	ATLETAS TITULARES	APELIDO	Nº	ASSINATURAS <small>(na presença do Delegado da FGF)</small>
358308	SAMUEL SIQUEIRA CORREA		12	<i>[Signature]</i>
308482	VITOR RAMALHO VICTORIA		14	<i>[Signature]</i>
135868	RODRIGO CARRETA BANALDI		3	<i>[Signature]</i>
173098	LEANDRO QUARTO RODRIGUES		4	<i>[Signature]</i>
156179	CLEBER CORRÊA DA SILVA		5	<i>[Signature]</i>
184823	DIEGO RODRIGUES MONTEIRO		6	<i>[Signature]</i>
308495	FERNANDO MARTINS PORTO		15	<i>[Signature]</i>
124747	CARLOS ALBERTO FELIX		8	<i>[Signature]</i>
179274	HAMILTON MANDEL DE JESUS		9	<i>[Signature]</i>
159542	EVERTON RODRIGUES OLIVEIRA		10	<i>[Signature]</i>
372426	NILIER JORGE RIBEIRO		11	<i>[Signature]</i>

Nº INSCRIÇÃO NA F.G.F.	ATLETAS RESERVAS	APELIDO	Nº	ASSINATURAS <small>(na presença do Delegado da FGF)</small>
168874	RAFAEL FERREIRA CARVALHO		01	<i>[Signature]</i>
387176	GUSTAVO PEREIRA CHAVES		13	<i>[Signature]</i>
184564	ILSON SOARES DA ROCHA		02	<i>[Signature]</i>
309245	KESLER BOTELHO PASTOR		07	<i>[Signature]</i>
349534	MÁRCIO GUERRO ACOSTA FERREIRA		16	<i>[Signature]</i>
348411	SLAVEN PEREIRA FERREIRA		17	<i>[Signature]</i>
593481	ROBERTO FERREIRA RODRIGUES		18	<i>[Signature]</i>

CAPITÃO DA EQUIPE	ASSINATURA <small>(na presença do Delegado da FGF)</small>
CLEBER C. DA SILVA (3)	<i>[Signature]</i>

NOMINATA DA COMISSÃO TÉCNICA				ASSINATURAS
treinador	PEDRO TREMBARI MARTINS	IDENTIDADE Nº	8910107533	<i>[Signature]</i>
atacante	ROBERTO GAFFNER	CREME Nº	11189	
PREPARADOR FÍSICO	MARCEL ALMEIDA	CREM Nº	104678	<i>[Signature]</i>
ARREDAZADO	LEIRAJARA VAZ	IDENTIDADE Nº	389412073	<i>[Signature]</i>

DIRETOR DE SPONSORIAS	CARGO	ASSINATURA
BÉRGIO LO IACONO GALVANI	DIRETOR DE COMUNICAÇÃO	<i>[Signature]</i>

OBSERVAÇÕES IMPORTANTES:	IDENTIDADE Nº	1010287040
--------------------------	---------------	------------

1. É obrigatório o preenchimento desta formulário.
2. O clube será responsável por qualquer responsabilidade que ocorrer durante a realização desta competição.
3. Esta comissão técnica será responsável por qualquer responsabilidade que ocorrer durante a realização desta competição.
4. Este formulário, após ser preenchido pelo clube, deverá ser entregue ao Delegado da FGF para as devidas assinaturas na presença deste.
5. Não haverá qualquer responsabilidade de ordem técnica e administrativa.



FEDERAÇÃO GAÚCHA DE FUTEBOL

" Advertência (a) e Expulsão (õe) "



01. COMPETIÇÃO

CATEGORIAS DE PROFSSIONAIS

1ª Divisão 2ª Divisão 3ª Divisão CBF/IB X

JOGO: GRÊMIO FBPA X GUARANY FC

DATA: 23/10/2011 HORÁRIO: 16:00

LOCAL: PORTO ALEGRE, RS

CATEGORIAS AMADORAS

JUNIOR JUVENIL INFANTIL AMADOR CATEGORIA

RESULTADO DO 1º TEMPO: 1 X 0

RESULTADO FINAL: 1 X 0

ESTÁDIO: OLÍMPICO

02. ATRASO NO INÍCIO E REINÍCIO DO JOGO - EQUIPE MANDANTE

TOTAL DE MINUTOS: CITAR OS MOTIVOS: NADA HOUVE

03. ATRASO NO INÍCIO E REINÍCIO DO JOGO - EQUIPE VISITANTE

TOTAL DE MINUTOS: CITAR OS MOTIVOS: NADA HOUVE

04. ADVERTÊNCIAS DOS ATLETAS (CARTÕES AMARELOS)

EQUIPE MANDANTE	Nº	NOME DO ATLETA	MINUTOS
	10	ANDERSON DA SILVA	
6	DENER ASSUNÇÃO BRAZ	16	
9	RUAN CARLOS G. COSTA DA SILVA	70	
5	FELIPE DUARTE GUEDES	76	
		80	

EQUIPE VISITANTE	Nº	NOME DO ATLETA	MINUTOS
	14	VITOR RAMALHO VICTORIA	
10	EVERTON RODRIGUES CRUZ	5	
3	RODRIGO CORREA BONALDI	21	
4	LEANDRO DUARTE RODRIGUES	31	
5	CLEBER CORREIA DA SILVA	40	
		40	

05. EXPULSÕES DOS ATLETAS (CARTÕES VERMELHOS)

EQUIPE MANDANTE	Nº	NOME DO ATLETA	MINUTOS	Marque com "X"	
				1º cartão amarelo	2º cartão amarelo
		NADA HOUVE			
				SI	NÃO
				SI	NÃO
				SI	NÃO
				SI	NÃO
				SI	NÃO

EQUIPE VISITANTE	Nº	NOME DO ATLETA	MINUTOS	2º cartão amarelo	
				SI	NÃO
	3	RODRIGO CORREA BONALDI	30	SI	NÃO
				SI	NÃO
				SI	NÃO
				SI	NÃO
				SI	NÃO

OBSERVAÇÕES:

- * Após assinar esta cartela, envie uma das cópias para cada clube. A primeira via fica anexada a cartela.
- * Quando não ocorrer penalidades, marque "NADA HOUVE".
- * O árbitro e o clube responsáveis pelas observações constantes desta cartela.
- * O árbitro, após preencher esta cartela, deverá enviá-la em PDF e anexá-la para o Departamento de Árbitros da FGF, para o e-mail arbitragem.fgf@fgf.org.br, citando de seu e-mail pessoal.

Eda Dani Zarella



FEDERAÇÃO GAÚCHA DE FUTEBOL

" Momentos do Jogo "



08. GOLS (EM ORDEM CRONOLÓGICA)

EQUIPE MANDANTE	Nº	NOME DO ATLETA	MINUTOS
		7	LEANDRO WALLACE MOTA DOS SANTOS
	11	EMERSON GUSTAVO PINTO DOS SANTOS	86

EQUIPE VISITANTE	Nº	NOME DO ATLETA	MINUTOS
			NADA HOJE

09. SUBSTITUIÇÕES

EQUIPE MANDANTE				EQUIPE VISITANTE						
Nº	SUBSTITUÍDO (sai)	Nº	SUBSTITUTO (entra)	MINUTOS	Nº	SUBSTITUÍDO (sai)	Nº	SUBSTITUTO (entra)	MINUTOS	
	7	LEANDRO	17	GUILHERME	60	15	FERNANDO	2	ILSON	42
	10	ANDERSON	18	JOSIAS	60	6	DIEGO	13	GUSTAVO	INT
	9	RUAN	15	MATHEUS KAPPEL	78	9	HAMILTON	7	KESLER	60

10. CARTÕES AMARELOS DA EQUIPE MANDANTE

10. CARTÕES AMARELOS DA EQUIPE MANDANTE				MOTIVOS	
Nº	18	NOME	ANDERSON DA SILVA	18	EMPURRAR O ADVERSÁRIO
Nº	8	NOME	DENER ASSUNÇÃO BRAZ	70	PSAR NO ADVERSÁRIO
Nº	9	NOME	RUAN CARLOS G. COSTA DA SILVA	78	SEGURAR O ADVERSÁRIO PELA CAMISA
Nº	8	NOME	FELIPE DUARTE GUEDES	80	TRANCAR O ADVERSÁRIO NA DISPUTA DA BOLA
Nº		NOME			
Nº		NOME			
Nº		NOME			
Nº		NOME			

11. CARTÕES AMARELOS DA EQUIPE VISITANTE

11. CARTÕES AMARELOS DA EQUIPE VISITANTE				MOTIVOS	
Nº	14	NOME	VITOR RAMALHO VICTORIA	5	TRANCAR O ADVERSÁRIO NA DISPUTA DA BOLA
Nº	28	NOME	EVERTON RODRIGUES CRUZ	23	SIMULAR TER RECEBIDO UMA FALTA
Nº	3	NOME	RODRIGO CORREIA RONALDI	25	RECLAMAÇÃO
Nº	4	NOME	LEANDRO DUARTE RODRIGUES	40	RECLAMAÇÃO
Nº	8	NOME	CLEBER CORREIA DA SILVA	40	RECLAMAÇÃO
Nº		NOME			
Nº		NOME			
Nº		NOME			

12. CARTÕES VERMELHOS DA EQUIPE MANDANTE

Nº		NOME		
Nº		NOME		
Nº		NOME		
Nº		NOME		
Nº		NOME		

13. CARTÕES VERMELHOS DA EQUIPE VISITANTE

Nº	8	NOME	RODRIGO CORREIA RONALDI	30
Nº		NOME		
Nº		NOME		
Nº		NOME		
Nº		NOME		



FEDERAÇÃO GAÚCHA DE FUTEBOL

"Ocorrências do jogo e/ou no estádio"



SE RELATÓRIO DISCIPLINAR E/OU RELATÓRIO EXTRA

1. Quando expulso de atletas, relatar objetivamente e sucinto, no seguinte ordem: nome do atleta, nome da equipe, nº do atleta, nº do cartão e do tempo.
2. Quando não for atleta, citar o nome completo da pessoa e a que atividade pertença.
3. Relatar os incidentes com: Dirigentes, Dirigentes Técnicos, Dirigentes, Magistrado, Policiais, Arbitragem, Médicos, Seguranças e a Torcida, etc...
4. Quando o pagamento da Taxa de Arbitragem for com cheque (citar nome do emitente e nº do cheque).
5. Quando não houver o pagamento da taxa de arbitragem e quando houver transferência de partida.
6. Quando nos pontos ou qualquer outra falta não constando acima.

DESCRIÇÃO ABAIXO

ACS 33 MINUTOS DE JOGO EXPULSEI EM DECORRÊNCIA DA SEGUNDA ADVERTÊNCIA NA MESMA PARTIDA, O JOGADOR * 3, RODRIGO CORREA RONALDI, DO GUARANY FC, POR TRANCAR O ADVERSÁRIO, NA DISPUTA DA BOLA, ATINGINDO-O NO TORNOZELO ESQUERDO, NÃO SENDO NECESSÁRIO ATENDIMENTO MÉDICO, PROSSEGUINDO NO JOGO. O ATLETA EXPULSO, ANTES DE SAIR DE CAMPO ME DISSE AS SEQUINTE PALAVRAS: " TÚ E A FEDERAÇÃO NÃO QUEREM QUE A GENTE GANHE, ESTÁS LÓUCO".

Observações:

- * Quando não ocorrer penalidades, escrever "NADA HOUVE".
- * O atleta é o único responsável pelas descrições constantes deste formulário.
- * O atleta, após preencher este formulário, deverá enviá-lo para o Departamento de Árbitros da FGF, para o e-mail arbitragem.fgf@fgf.com.br, através de um e-mail pessoal.

Rodrigo Ronaldi